

EL PT INFORMA

Órgano Trimestral de Difusión del Partido del Trabajo en el Estado de Guerrero

Inicia Segundo Año de Ejercicio de la LXV Legislatura.

Inicia el Primer Periodo de Sesiones Ordinarias del Segundo Año de Ejercicio de la LXV Legislatura el 2 de septiembre 2022.

Durante las primeras sesiones del segundo año legislativo, el Diputado Federla por el V DTTO por el Partido del Trabajo, Victoriano Wences Real, votó a favor de los dictámenes emitidos por las distintas comisiones que conforman el Congreso de la Unión, dentro de las que cabe destacar la garantía al ejercicio pleno de los derechos de las mujeres con discapacidad, así como establecer como violencia física contra las mujeres el uso de sustancias corrosivas, como el uso de ácidos y otras sustancias tóxicas, inflamables o irritantes que puedan causar lesiones. Pág. 3



**VOTO A FAVOR
DE LOS DERECHOS
DE LAS MUJERES**

Por la salud y la educación hagamos más, hablemos menos

CAMPAÑA DE SALUD INTEGRAL

Por más de 13 años, se ha atendido este tema tan sensible: el **cuidado de la salud**, es por ello que se ha brindado servicio médico gratuito y sin condicionamientos a la gente de la región de la montaña. Durante este tercer trimestre del año en curso se atendió, mediante la **Campaña de Salud Integral**, Pág. 4



**Más de 10 mil
CONSULTAS MÉDICAS,
ODONTOLÓGICAS Y
PSICOLÓGICAS**

Apoyos sociales por y para la gente

Pág. 16



Mujeres petistas

Las mujeres del Partido del Trabajo, son mujeres de lucha y de trabajo incansable, encabezadas por la diputada local Leticia Mosso Hernández, una mujer preocupada y ocupada por el bienestar de las y los guerrerenses, trabajan de forma constante en pro de la ciudadanía.



Pág. 8

Partido del Trabajo



UNIDAD NACIONAL ¡Todo el poder al Pueblo!

El Partido del Trabajo es un **proyecto integral**. Sus ejes organizativos de acción son el territorio, la promoción de la autogestión social e igualmente es un proyecto electoral y de opinión pública.

La principal contribución al pueblo mexicano de los movimientos sociales, desde 1968, ha sido su propósito esencial de colocar a las masas y no al partido o al Estado en el puesto de mando. Por ello, nuestro principio fundamental es la Línea de Masas. La Línea de Masas es la línea orientadora fundamental para todo nuestro trabajo en lo ético, político, económico, social, organizativo, en la formación ideológica y en la implementación de las políticas públicas. La Línea de Masas hace hincapié en la necesidad de desarrollar la capacidad de las masas para decidir organizada y democráticamente la solución de sus problemas concretos y la conducción de sus luchas sociales.

El Partido del Trabajo está formado por organizaciones políticas, partidos locales y ciudadanos-trabajadores del campo y la ciudad, profesionistas, amas de casa, jóvenes, estudiantes, pequeños y medianos empresarios-, que luchan por la rectitud humana, la salud de la Nación y el bienestar de comunidades, pueblos y ciudades. Ciudadanos que desean participar activamente en la construcción de su propio destino, creando un país con igualdad de oportunidades para todos, un país con mejores niveles de calidad de vida, en donde impere la democracia en todos sus sentidos, la justicia social, la igualdad y libertad.

UNIDAD NACIONAL ¡Todo el poder al Pueblo!

HISTORIA DE LA CREACIÓN DEL PARTIDO DEL TRABAJO

Hola compañeros me da mucho gusto saludarlos por este medio y compartirles la semblanza de la creación de nuestro Partido del Trabajo hace 28 años. Para que usted se identifique y tenga la seguridad de que somos un partido serio y en un constante crecimiento. Esperando le sea de utilidad esta información quedo de ustedes.



Fraternalmente
Prof. Alberto Anaya Gutiérrez
Coordinador Nacional del Partido del Trabajo

*Ante la necesidad de crear una nueva **alternativa política real de izquierda** que respondiera a los intereses de la mayoría de los ciudadanos y ciudadanas, se inició la construcción del **Partido del Trabajo**.*

El PT nació a partir de la integración de varias organizaciones sociales como: el Frente Popular «Tierra y Libertad» (FPTyL) de Monterrey, los Comités de Defensa Popular de Chihuahua (CDPCH) y Durango (CDPD), el Frente Popular de Lucha de Zacatecas (FPLZ), así como personas procedentes del movimiento magisterial independiente, de la Unión Nacional de Trabajadores Agrícolas (UNTA), la Coordinadora Nacional Plan de Ayala (CNPA), la Coordinadora... Continua pág. 15

Trabajo legislativo del Diputado Federal Victoriano Wences Real

Esto junto a los 28 dictámenes emitidos por las comisiones de Transparencia y anticorrupción, Igualdad de Género, Atención a grupos vulnerables, de la Comisión de Salud, de Educación, Seguridad Social, Ciencia y Tecnología y Derechos Humanos, esto en términos de garantizar que las familias de un trabajador fallecido puedan recibir la pensión correspondiente, que el Estado garantice la inclusión de las personas indígenas con alguna discapacidad, la implementación de una política nacional de igualdad entre mujeres y hombres.

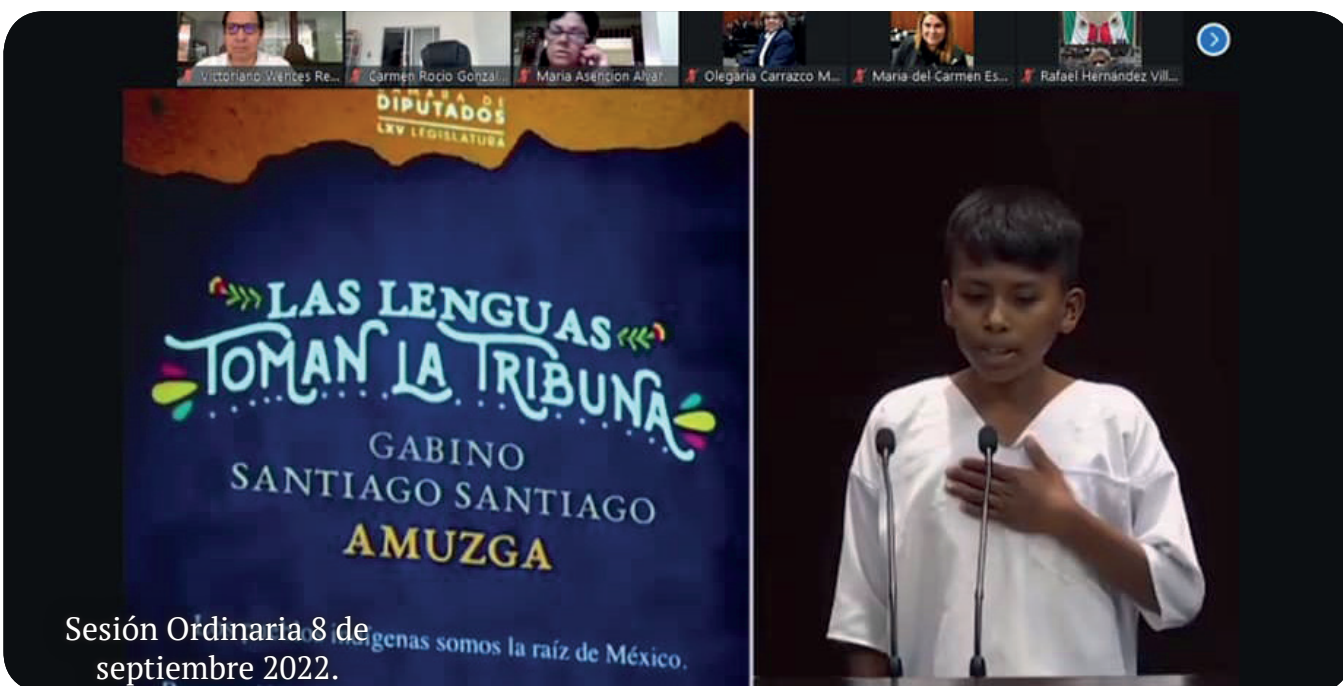
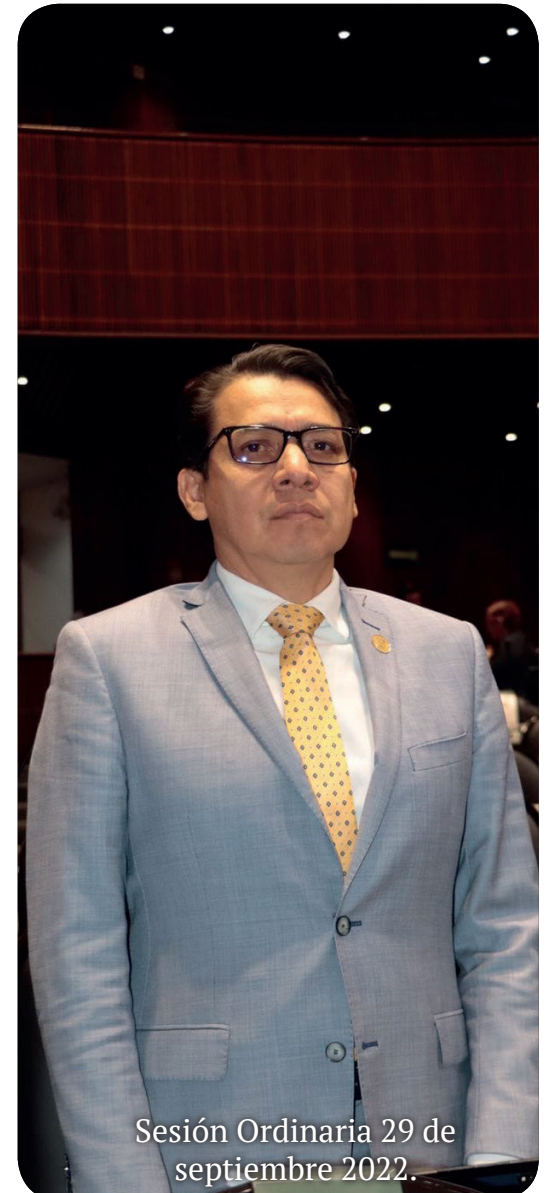

a través de las Caravanas de Salud en la Unidad Médica Móvil, a las comunidades de municipios dentro del marco territorial del DTTO V: Metlátonoc, Cochoapa el Grande, Atlamajalcingo del Monte, y Malinaltepec, brindando atención a más de 10 mil personas con 6,500 consultas médico general con medicamento gratuito incluido, 2,800 consultas odontológicas, 850 consultas psicológicas y 350 asesorías jurídicas.







Trabajo social por la educación

Los actos de clausura representan la esperanza de un mejor futuro para nuestros jóvenes que culminan etapas para avanzar a otras y continuar con su desarrollo, es por ello que el Diputado Federal Victoriano Wences Real recibió y atendió las peticiones para ser padrino de generación de diversas instituciones educativas de la región de la montaña, entre ellas la Escuela Normal Regional de la Montaña, Prescolar Col Azteca, Primaria Col. Cuba, Escuela Secundaria de la comunidad de Ahuataptec Ejido, Primaria Col. Centro, Secundaria Sor Juana Inés de la Cruz, Secundaria Lázaro Cárdenas, Primaria Hermenegildo Galeana, Telesecundaria Telpochcalli, Telesecundaria Emiliano Zapata, donde se obsequiaron artículos que permitirán continúen con sus estudios y formación académica y profesional.





Diputada local Leticia Mosso Hernández

Representante parlamentaria del Partido del Trabajo en el H. Congreso del Estado de Guerrero de la LXIII Legislatura. Una mujer humanista y profesionista especializada con una licenciatura en ciencias políticas por parte de la Universidad Popular Autónoma del Estado de Puebla (UPAEP), integrante de la Coordinadora Estatal y municipal por parte del Municipio de Tlapa de Comonfort en el Partido del Trabajo Guerrero. Es una mujer de lucha y trabajo constantes, le caracteriza su sentido humanístico en cada una de las gestiones y apoyos brindados a la ciudadanía. Como diputada local ha propuesto iniciativas y decretos a favor del bienestar de las mujeres con cáncer de mama, el respeto irrestricto de los derechos de las personas indígenas y afro mexicanas, así como también de las personas con discapacidad.



Mujeres en la lucha contra la violencia hacia las mujeres



Conferencia Magistral en “#MATRIMONIO Y UNIONES INFANTILES, TEMPRANAS Y FORZADAS (MUITF) en el Marco del Convenio de Colaboración entre la Comisión de Derechos Humanos del Estado de Guerrero con el Fondo de Población de las Naciones Unidas UNFPA en Tlapa de Comonfort Guerrero.

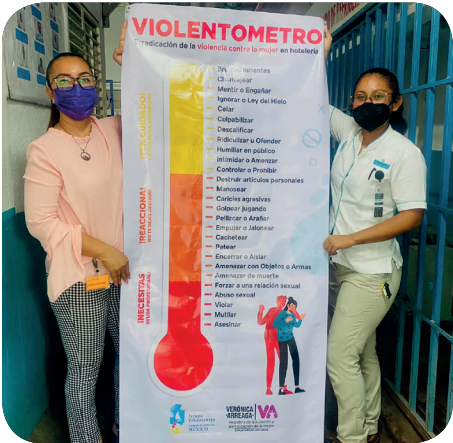

La naturalización y normalización de la violencia de género contra las mujeres dentro de espacios laborales obliga a permitir actos físicos y psicológicos para conservar su trabajo, por ello se entregaron Violentómetros prevención de la violencia contra la mujer en hotelería.



“La educación es la vacuna contra la Violencia” Taller de sensibilización y capacitación, en temas de Igualdad de Género, Prevención de Violencia contra las Mujeres y la presentación de la Estrategia Redes de Mujeres Constructoras de Paz (MUCPAZ).



Conferencias del Programa Federal en Apoyo a las Instancias de la Mujer del Estado, en donde brindamos temas como: Ciberacoso y Violencia Digital, Ley Olimpia, Violencia de Género, tipos y modalidades, Prevención de adicciones, Nuevas Masculinidades, Derechos Humanos de los adolescentes.

Regidoras trabajando



Fernanda Marchán Cuevas.- La regidora más joven del Partido del Trabajo, originaria del Municipio de Teloloapan de la región de tierra caliente del Estado de Guerrero, a cargo de la Regiduría de Juventud y Bienestar Social, demuestra que, sin importar el género o la edad, sepuede trabajar a favor del bienestar de las y los guerrerenses.



14 de septiembre 2022, Chilpancingo de los Bravo.- Reunión de trabajo con los compañeros de la Coordinadora Estatal, Comisión Ejecutiva Estatal, Presidentes Municipales y Regidores del Partido del Trabajo. Estamos construyendo la Ruta 24.



A través del programa de motobombas y líquidos herbicidas a bajo costo de la Regiduría de Juventud y Bienestar Social, la ciudadanía Teloloapense podrá cosechar de manera efectiva.



respuesta a la solicitud hecha por comerciantes del mercado municipal en el marco del día del comerciante.



Es importante que los jóvenes estemos involucrados en la toma de decisiones, lo que nos define no es nuestra edad, sino nuestra convicción y sueños. Encuentro Nacional de Autoridades Juveniles.



En coordinación con Fundacion North, hicimos entrega de lentes a bajo costo a las y los beneficiarios del municipio de Zihuatanejo, Gro.



Verónica Arreaga Valdovinos a cargo de la Regiduria de Educación y Participación de la Mujer del municipio de Zihuatanejo de Azueta, Gro.

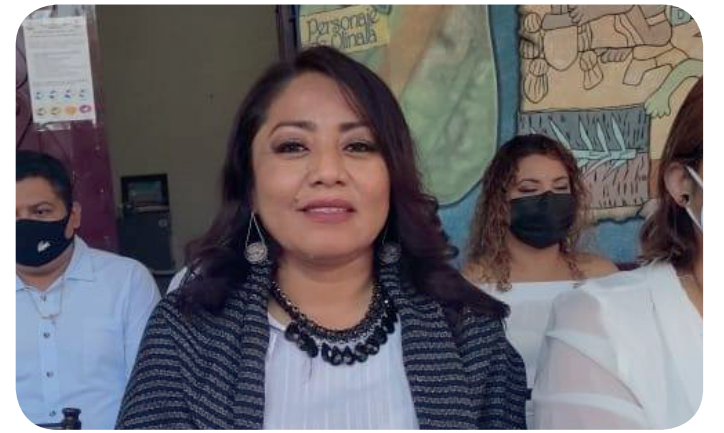

Elia Ramírez Flores.- Originaria de Tlapa de Comonfort a cargo de la Regiduría de Educación y Juventud



Club de Ajedrez, un juego mental que potencia las habilidades de estrategia y análisis en los jugadores, sin duda una herramienta útil en el proceso de enseñanza aprendizaje.



En convenio de Colaboración con el programa “Juntos Podemos” coordinado por la Regiduría de Educación y Juventud de Tlapa, se benefició a diversas familias.



Programa “Salud Emocional” dirigido al sector educativo

Trabajo legislativo de la Diputada Leticia Mosso Hernández



Reunión de Presidentas y Presidentes de 12 municipios, que da atención al acuerdo emitido por la JUCOPO el día 27 de junio del presente año, por el que designa a la Comisión de Atención a Personas con Discapacidad como coordinadora de la Consulta a Personas con Discapacidad en Materia educativa.



Iniciativa con Proyecto de Decreto por el que se Instituye la celebración anual del Parlamento De Hablantes Indígenas Del Estado De Guerrero.



Sesión pública y solemne para conmemorar el sentir y la lucha del generalísimo José María Morelos y Pavón. Legado que sigue trascendiendo en nuestra historia e identidad. Celebrando el 209 aniversario de la Instalación del Primer Congreso de Anáhuac.



Acto protocolario de instalación del Lic. Marco César Paris Peralta Hidalgo, como nuevo auditor de la Auditoría Superior Guerrero.



Reunión bilateral de trabajo con la Relatora Especial Sobre los Derechos Humanos de los Desplazados Internos de la Organización de las Naciones Unidas (ONU), Cecilia Jiménez Damary.



Sesión ordinaria del 21 de septiembre 2022.



Guardia de Honor para conmemorar la proclamación de los Sentimientos de la Nación. En el marco de las actividades del CCIX Aniversario de la Instalación del Primer Congreso de Anáhuac.



Comunidad de Tototepec

Consulta a los Pueblos y Comunidades Indígenas y Afromexicanos

Todas y todos merecemos ser consultados

Proceso de Consulta a pueblos y comunidades Indígenas y Afromexicanos en las diferentes colonias y comunidades del municipio de Tlapa de Comonfort, Gro.



Colonia San Marcos



Colonia Lázaro Cárdenas



Colonia San Marcos



Entrega de lineamientos de la consulta



Colonia Lázaro Cárdenas



Colonia Xochimilco



Colonia Independencia



San Juan Tehuixtepec

Consulta a Pueblos y Comunidades Indígenas, Afromexicanas y Personas con Discapacidad

Educación Indígena - Educación Inclusiva

LEY DE CONSULTA

Me'phaa

Gu'wa na naguma xtangoo na'than mi'dxu na maxtaxun xuajen me'phaa afromexicanos gajma xaboo xitkuin boo ku'wa na xuajen

Numu dí maríga mbaa gu'wa kuma gajma numu xaboo me'pha, xo ma xaboo xitkuin

Àraxtha nà maríga

Escanea el Código QR con tu teléfono celular para acceder a la información.

Para más detalles visita nuestro micrositio web: <https://congresogro.gob.mx/63/inicio/proceso-de-consulta-a-pueblos-y-comunidades-indigenas-afromexicanos-y-personas-con-discapacidad/>

Envía tus propuestas al correo: consultas@congresogro.gob.mx



Coordinación Estatal



14 de septiembre 2022, Chilpancingo de los Bravo.- Reunión de trabajo con los compañeros de la Coordinadora Estatal, Comisión Ejecutiva Estatal, Presidentes Municipales y Regidores del Partido del Trabajo. Estamos construyendo la Ruta 24.



17 de julio 2022, Tlapa de Comonfort, Gro.- Reunión de trabajo con presidentes municipales de la Montaña.



17 de julio 2022, Tlapa de Comonfort, Gro.- Reunión regional con coordinadores del Partido del Trabajo, con una visión clara en la ruta 2024.



25 de septiembre 2022, Taxco de Alarcón, Gro.- Adhesión del Arq. Eduardo Campuzano Romero, (ex candidato a la alcaldía por la vía independiente) y equipo al Partido del Trabajo.

Gestión de obras

La unión hace la fuerza.

Sumando esfuerzos es como se puede lograr gestionar más obras que benefician a nuestras hermanas y hermanos de la montaña de Guerrero. En un trabajo conjunto del Diputado Federal Victoriano Wences Real ya la Diputada local Leticia Mosso Hernández y con la disponibilidad de las dependencias estatales hemos logrado gestionar **obras en materia educativa** con la construcción de aulas, baños y techados de distintos centros educativos, así como también hemos gestionado **obras de infraestructura carretera**, resaltando de ello la gestión de la primera etapa de construcción de la **carretera Ayotzinapa-Tlapa**, con una inversión de **6 millones de pesos**.



Construcción de la cancha techada de la Colonia Aviación del municipio de Tlapa de Comonfort.



Gestión de la primera etapa de construcción de la carretera Ayotzinapa-Tlapa, con una inversión de 6 millones de pesos.



Después de 22 años de su instalación, la Esc. Sec. Tec. 267 Gabriela Mistral, de la comunidad de San José Buenavista, municipio de Alpoeyca, Gro. se le hizo la instalación del portón del acceso principal a través de la solicitud que me hicieron llegar docentes y padres de familia.





Construcción de de la cancha techada de usos múltiples, en la colonia San Marcos de Tlapa de Comonfort, Gro. donde colonos podrán festejar sus fiestas patronales en un espacio adecuado, pero más importante aún que este sea un espacio de esparcimiento y sana diversión para las niñas y niños de la colonia.



Primera visita al Colegio de Bachilleres de la Comunidad de Tlaquilzinapa, Municipio de Tlapa de Comonfort, Gro. para la gestión de 3 aulas debido a que reciben clases en una bodega no apta para su aprendizaje.



Visita a los campesinos de la comunidad de Chiepetlan municipio de Tlapa de Comonfort, Gro., donde se gestionará la construcción de una presa para la captación de agua.



Nacional del Movimiento Urbano Popular (CONAMUP), Uniones de Colonos e Inquilinos Solicitantes de Vivienda (UCSISV) de Veracruz y del Distrito Federal (ahora Ciudad de México).

El 8 de diciembre de 1990 se fundó el Partido del Trabajo. Participó en las elecciones del siguiente año (1991) donde logró obtener 270 mil votos, lo cual no fue suficiente para alcanzar el 1.5 de la votación que fijaba la ley para conservar el registro. Ante ello, el PT inició nuevamente el proceso para establecerse como partido político, realizando asambleas en al menos 20 estados de la República, con el objeto de cumplir con todos los requisitos para su conformación.

Destacan como miembros fundadores: **Alberto Anaya Gutiérrez**, Gonzalo Yáñez, María Guadalupe Rodríguez, Pedro Vázquez González y Ricardo Cantú Garza, entre muchos otros destacados líderes.

Tras haber cumplido con todos los requisitos establecidos por la instancia electoral (IFE), el 13 de enero de 1993 se le otorgó un registro parcial, lo que permitió que el Partido del Trabajo participara en las elecciones presidenciales del siguiente año.

En las elecciones presidenciales realizadas en agosto de 1994, el PT postuló como candidata a Cecilia Soto, con quién obtuvo una votación de casi un millón de sufragios emitidos en todo el país, tras lo cual se le otorgó el registro definitivo en ese año.

Los resultados de las elecciones de 1994 fueron trascendentales en la historia del Partido, ya que lo convirtió en la cuarta fuerza política al conseguir espacios en la Cámara de Diputados (9 en total), también en algunos Congresos Estatales y un lugar en la Cámara de Senadores.

En el año 2006, el PT apoyó la candidatura de Andrés Manuel López Obrador a la Presidencia de la República y congruente con sus principios e ideología.

En esa misma elección logró conformar una Fracción Parlamentaria en la Cámara

de Diputados de 20 legisladores, asimismo, contó con un grupo parlamentario de 5 integrantes en el Senado de la República; además de contar con Diputados Locales en la mayor parte de los Congresos Estatales, varias presidencias municipales y regidurías representantes en la mayoría de los municipios.

Sin duda, en el 2015 el Partido del Trabajo vivió momentos complicados tras los resultados de las elecciones federales del 07 de junio, en donde el Instituto Nacional Electoral (INE) le otorgó de acuerdo con su conteo un porcentaje del 2.99 de la votación, no obstante el PT llevó a cabo la verificación del conteo del INE con un resultado del 3.000599 por ciento.

Esta situación generó que el PT llevara a cabo una intensa lucha jurídica para demostrar que tenía los votos que le representaban el 3 por ciento necesario como aseguraba el INE, para obtener el registro. Y aunque no logró que le fueran aceptadas estas pruebas, finalmente, a través de la elección extraordinaria del Distrito 01 de Aguascalientes conservó y se le reconoció su registro a nivel nacional.

En el año 2016, el Partido del Trabajo consiguió 24 diputaciones locales en los diferentes Congresos Estatales, también un grupo parlamentario en el Senado; 70 presidentes municipales propios y 103 en coalición, síndicos y regidores en todo el territorio nacional.

Grandes acontecimientos surgieron en el 2018, un año histórico para todos los mexicanos que vivimos el **triunfo contundente de Andrés Manuel López Obrador a la presidencia de México** con más de 30 millones de votos.

El Partido del Trabajo, como lo había venido haciendo desde el año 2000, confirió su apoyo decidido a **AMLO** llevándolo como su candidato a la presidencia de la República a través de la alianza “**Juntos Haremos Historia**”.

Apoyos sociales por y para la gente

El derecho humano al agua es indispensable para vivir dignamente y es condición previa para la realización de otros derechos humanos. Es por eso que el agua debe tratarse fundamentalmente como un bien social y cultural. En el Partido del trabajo comprometido a coadyuvar en el respeto a los derechos de la ciudadanía, otorgó tinacos para el almacenamiento de agua en los hogares de familias del corazón de la montaña.



Apoyos alimentarios para contribuir con la economía familiar en la región de la montaña.



Apoyo solidario a la policía comunitaria de Tototepec, Tlapa de Comonfort, Gro.



Apoyo a la Esc. Prim Luis Donaldo Colosio Murrieta y a la Esc. Telesecundaria Albert Einstein del municipio de Teloloapan, Gro.



Apoyo solidario con los amigos deportistas.



Apoyo económico para el pago de la maquinaria pesada que realizó el retiro de tierra en la Esc. Prim. Benito Juárez, ubicada en la Colonia Benito Juárez de Tlapa de Comonfort, Gro.